RUTHMANN

NiftyLift 120 TET

Komm.Nr. 0439226 / Österreich

BESCHREIBUNG

Gebrauchtgeräteangebot:

1 Stk. Hubarbeitsbühne NiftyLift
Typ NL 120 TET ,Fabrik-Nr.: 0439226
Baujahr 2018

Arbeitshöhe: 12,20 m / Plattformhöhe: 10,20 m
Seitliche Reichweite: max. 6,10 m
Gesamtbauhöhe: ca. 1,90 m
Gesamtbreite: ca. 1,50 m
Gesamtlänge: ca. 4,50 m
Gesamtgewicht: 1.500 kg
Tragfähigkeit des Arbeitskorbes: 200 kg
Größe des Arbeitskorbes: 1,10 m x 0,65 m
Belastbarkeit: 2 Personen + 40 kg
Korb in Metallausführung
Höchstzulässige Zugkraft: 400 N
Abstützbreite: 3,55 m
Dreh- Schwenkbereich: 360°
Stromstärke: 225 A
Höchstzulässige Spannung: 12 V
Antrieb: Batterie
Fußtaster
Lackierung der Hubarbeitsbühne: niftylift grün
Fahrantrieb
Unterlegplatten samt Halterung

BASISINFORMATIONEN

Komm.Nr.	0439226 / Österreich
Hersteller	NiftyLift
Modell	120 TET
Kategorie	Anhängerarbeitsbühnen
Baujahr	2018
Arbeitshöhe (m)	12,20
Reichweite (m)	6,10
Preis	23.400 €
zzgl. MwSt.	ja
Verfügbarkeit	01.10.2024
Land	AT
Standort	Dobl

WEITERE PRODUKTINFORMATIONEN

Betriebsstunden	Keine Angabe
Hubhöhe (m)	10,20
Gesamtbauhöhe (m)	1,90
Seitl. Reichweite (m)	6,10
Schwenkbereich (Grad)	360
Arbeitskorbgröße (txb in m)	1,10 x 0,65
Arbeitskorblast (kg)	200
Zul. Gesamtgewicht (t)	1,50
Erstzulassung	Keine Angabe
Km-Stand (km)	Keine Angabe
Leistung (kW)	Keine Angabe
TÜV neu	ja
UVV neu	ja
Fahrzeughersteller	Keine Angabe
Fahrzeugtyp	Keine Angabe

23.400 €

zzgl. MwSt.

RUTHMANN

Fahrzeug-Ident.-Nr. Keine Angabe

RUTHMANN

WEITERE PRODUKTBILDER

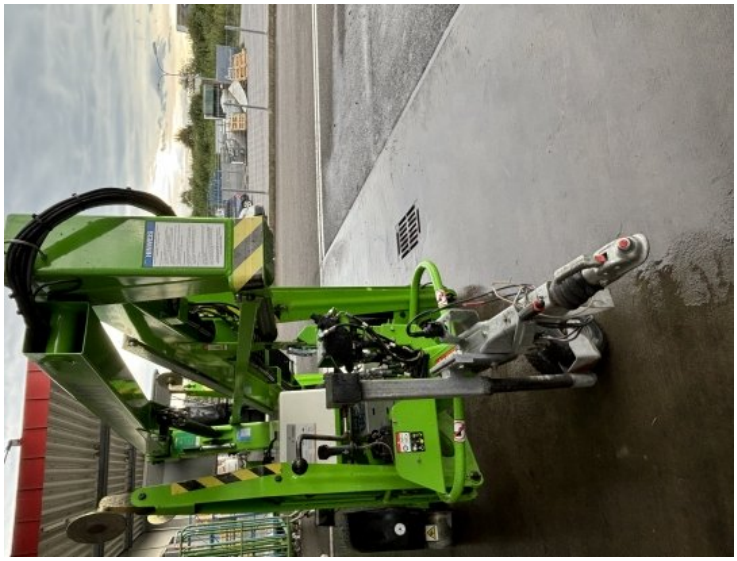

UNSERE SPEZIALISTEN BEANTWORTEN GERNE IHRE FRAGEN:

Claudia Schmidt
RUTHMANN GmbH
Fon+43 2236 22 36 36
Fax+43 2236 22 36 36-6
info@ruthmann.at